

REMATE

45°

2024



ALIANZA GENÉTICA

JUEVES 07 MARZO

15 hs. Asociación Rural de Florida

Remata:



Romualdo & Cía
NEGOCIOS RURALES

50 CARNEROS

TODOS CON DATOS EPD Y FLOCK TESTING

60 CARNEROS

TODOS CON DATOS EPD Y FLOCK TESTING

prolíficos / afinadores / adaptados al medio

C O R R I E D A L E



REMATE
45°
2024

JUEVES 07 MARZO

12 hs. Almuerzo | 15 hs. Remate

Asociación
Rural de Florida
Fundada en 1916

REFUGIO y **RANCHO BLANCO** les da la bienvenida y los invita a nuestro 45° remate anual.

Con esta alianza genética hemos consolidado y fortalecido los valores esencialmente productivos de la **CORRIEDALE**, tan necesarios para estar adaptados a los tiempos de hoy.

Esta oferta mantiene la trayectoria de más de 50 años de selección, y pone a disposición animales prolíficos, afinadores y que conservan la ya afamada rusticidad de la raza.

Es por tanto para nosotros un gusto poner a disposición esta oferta seleccionada, fruto de la alianza productiva que hoy celebramos.



OFERTA

50 CARNEROS

Todos con datos EPD Y FLOCK TESTING

60 BORREGAS

Todos con datos EPD Y FLOCK TESTING



DESTACAMOS VALORES DE FLOCK TESTING 2024

BORREGOS 22 MICRAS

BORREGAS 20 MICRAS

HISTORIA DE ALIANZA GENÉTICA



Se fue madurando la idea y, luego a consolidarse en el año 2023.

Creemos que es lo mejor unirnos y así potenciar las virtudes de cada cabaña. Nos complementamos en las aptitudes y tenemos el mismo objetivo productivo.

Llevamos adelante este remate, y también un programa de selección genético, basado en prolificidad, biotipos carniceros y con mucha habilidad maternal, con toda la rusticidad y adaptabilidad que tiene la raza.

Sumamos esfuerzos para consagrar objetivos consistentes.

2 CABAÑAS CON UNA GRAN TRAYECTORIA

Hay más de 80 años en el caso de **Refugio** y tres generaciones de productores, técnicos y cabañeros implementando mejoras año a año.

Y en el caso de **Rancho Blanco** más de 30 años a través de 2 generaciones, siempre asesorado por los mejores técnicos.

Apostamos a un **CORRIEDALE** que se integre en un sistema pastoril productivo compartiendo pastoreo con los vacunos y además que se complemente con otras actividades productivas que desarrollan las empresas como forestación y agricultura.

Siempre con la convicción de que sea un negocio, además de que nos apasiona y nos motiva.

Las dos cabañas están integrando grupos **CREA** desde hace algunos años.

Hoy, con la herramienta de los EPD, la cual se ha consolidado estos objetivos y los que seguimos persiguiendo, como son bajar las micras, más peso al destete, más prolificidad, habilidad materna y hpg.



TENDENCIA GENÉTICA ANUAL



ÍNDICE A

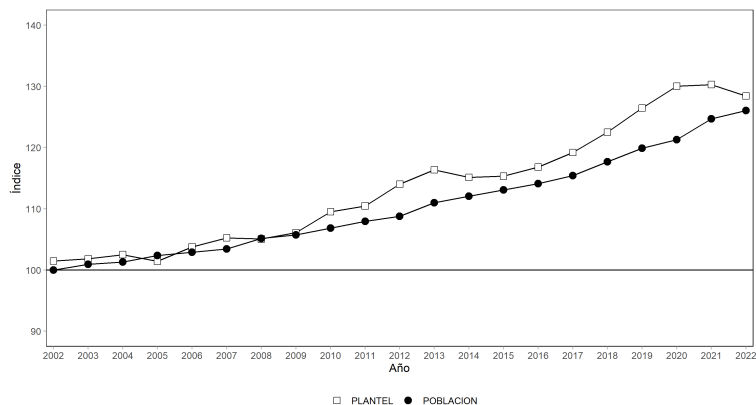

PESO AL DESTETE DIRECTO

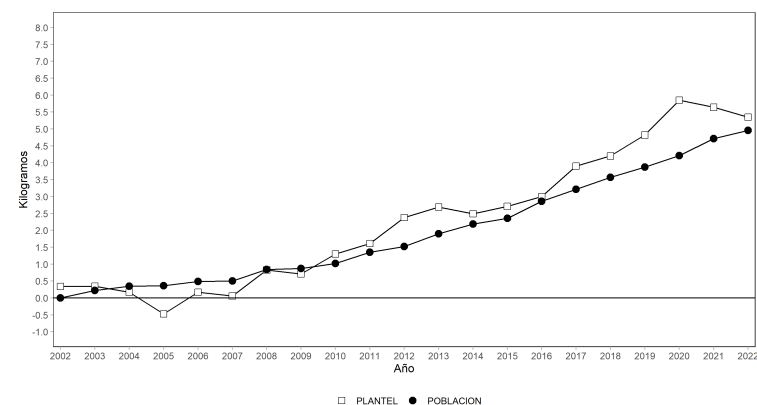

PESO DE LA RECRÍA DIRECTO

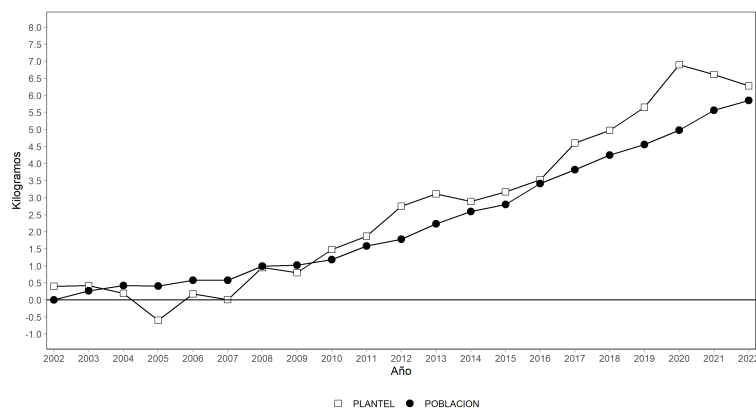

DIÁMETRO

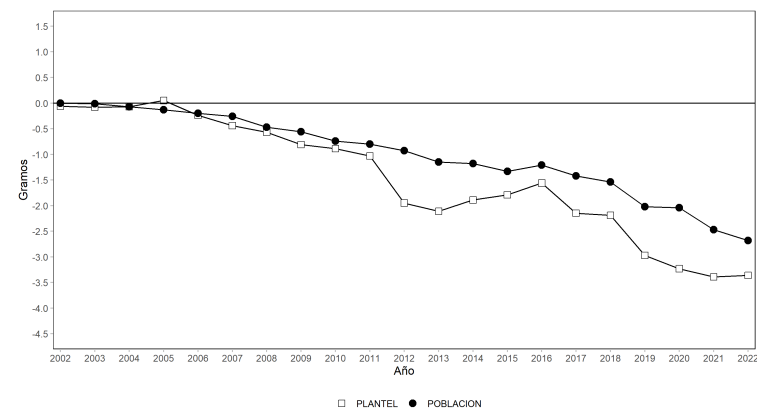

REFERENCIA DE PADRES

REF H311

Muy afinador, de excelentes datos, trillizo.

RANCHO BLANCO 965

Muy bueno de vellón y estructura y muy carnicero, lo usamos bastante, destapado.

REFUGIO P.O. SUPERIOR H584

Carnero muy productivo, afinador y con muy buena lana, lo usamos y nos dejó buena progenie y también en otros planteles produjo muy bien.

REF 753 (MELLIZO)

Carnero muy afinador y muy buenos datos, el de mejor datos Gen. 2020 en finura.

ASORRAL 6956

Produce mucha lana, fina y con buenos datos, otra línea de sangre que agregamos al plantel.

RANCHO BLANCO 916

Hijo de El Piramidal 2144 Gran Campeón del Prado con 23,6 micras, produce animales equilibrados.



PERCENTILES



Los percentiles nos permiten posicionar rápidamente a un animal dentro una población (1% o 10% Superior). Además, cuando no contamos con índices de selección, para la inclusión de varias características simultáneamente. Por ejemplo, si nuestro objetivo de selección hace énfasis en una fuerte selección por Peso de Vellón y por Peso de Cuerpo a la Esquila, y a su vez no queremos descuidar el diámetro, podemos elegir carneros que se encuentren dentro de los mejores 5% de la población para las dos primeras características y que sean promedio (50%) para diámetro.

PERCENTIL	Ind. A	Ind. B6	Ind. B3	PVS(%)	PVL(%)	Diám.	PC(%)
Máximo	152.6	145.7	146.1	20.47	22.12	-3.43	23.28
1%	134.6	126	125.9	9.21	9.91	-2.17	12.55
5%	127.8	118.9	118.7	6.7	7.23	-1.66	9.74
10%	123.4	114.3	114.2	5.42	5.86	-1.37	8.12
25%	115.8	106.3	106.3	3.4	3.7	-0.87	5.32
50%	107.7	98.4	98.5	1.33	1.5	-0.36	2.37
75%	101.7	92.5	92.7	-0.33	-0.28	0.01	0.31
90%	97.9	88.6	88.5	-1.95	-2.01	0.35	-1.37
95%	95.3	86.3	86	-3.01	-3.13	0.56	-2.41
99%	90.1	81.7	81.1	-5.27	-5.61	0.99	-4.47
Mínimo	69.5	64.5	63.2	-15.08	-15.4	2.15	-12.73

ÍNDICE DE SELECCIÓN CORRIEDALE



Los índices de selección nos permiten agrupar en un solo valor diferentes estimaciones del mérito genético de los animales, como lo son las **DEP (Diferencia Esperada de la Progenie)**, facilitando la selección de los reproductores por parte de los cabañeros y productores comerciales.

A cada DEP se la ponderación diferente por un valor que tiene en cuenta el valor económico, calculado como el incremento esperado del beneficio económico en un sistema de producción dado por la mejora genética de un carácter. Además, se incluye las veces que el carácter se expresa, por ejemplo, las hijas de un carnero como madres tendrán varias esquilas (peso de vellón y diámetro) y pariciones (únicos, mellizos), en cambio un hijo se venderá una sola vez al frigorífico (peso de faena).

El índice tradicional de la Corriedale se pasó a llamar **ÍNDICE A**, su objetivo es incrementar la cantidad y afinar la lana limpia y mejorar el peso de faena de los corderos. Se espera un alto beneficio del valor de la lana al afinar una micra (6%). Este índice creado en el 2003 se actualizó a la relación más carnífera entre los precios de la lana y carne.

Los **ÍNDICES B** incluyen los caracteres del **ÍNDICE A** agregando la mejora genética de la reproducción de la hembra (partos múltiples, PM), el peso al destete directo (PDD) y materno (PDM).

En el **ÍNDICE B6** se espera un 6% de mejora en el precio de la lana al bajar una micra.

El **ÍNDICE B3** se diferencia del B6, en reducir a la mitad el premio económico por micronaje (3%), dándole mayor importancia relativa a la mejora de los otros caracteres.

Para facilitar su interpretación los índices se presentan en base 100, correspondiendo este valor al promedio del índice en términos económicos de los animales nacidos en el año 2002.

En la tabla siguiente se presentan los diferentes énfasis relativos en la selección de los diferentes caracteres.

ÍNDICE	DESCRIPCIÓN	ENFASIS RELATIVO												
A	Alto énfasis en incrementar el peso al año, moderado aumento en la producción de lana y reducción del diámetro de la fibra. Control del incremento del peso de la oveja.	<table border="1"> <caption>ÍNDICE A</caption> <thead> <tr> <th>Carácter</th> <th>Énfasis Relativo</th> </tr> </thead> <tbody> <tr> <td>Carne</td> <td>36.4</td> </tr> <tr> <td>Diámetro</td> <td>27.6</td> </tr> <tr> <td>Peso de vellón limpio</td> <td>27.3</td> </tr> <tr> <td>Peso de la oveja</td> <td>8.7</td> </tr> </tbody> </table>	Carácter	Énfasis Relativo	Carne	36.4	Diámetro	27.6	Peso de vellón limpio	27.3	Peso de la oveja	8.7		
Carácter	Énfasis Relativo													
Carne	36.4													
Diámetro	27.6													
Peso de vellón limpio	27.3													
Peso de la oveja	8.7													
B6	Alto énfasis en incrementar los peso al año, destete directo y materno. Moderado incremento de la reproducción. Levemente moderado el énfasis en el incremento de la producción de lana fina. Control del incremento en el peso de la oveja.	<table border="1"> <caption>ÍNDICE B6</caption> <thead> <tr> <th>Carácter</th> <th>Énfasis Relativo</th> </tr> </thead> <tbody> <tr> <td>Reproducción</td> <td>26.6</td> </tr> <tr> <td>Carne</td> <td>35.7</td> </tr> <tr> <td>Diámetro</td> <td>26.4</td> </tr> <tr> <td>Peso de vellón limpio</td> <td>26.4</td> </tr> <tr> <td>Peso de la oveja</td> <td>4.9</td> </tr> </tbody> </table>	Carácter	Énfasis Relativo	Reproducción	26.6	Carne	35.7	Diámetro	26.4	Peso de vellón limpio	26.4	Peso de la oveja	4.9
Carácter	Énfasis Relativo													
Reproducción	26.6													
Carne	35.7													
Diámetro	26.4													
Peso de vellón limpio	26.4													
Peso de la oveja	4.9													
B3	Alto énfasis en incrementar los peso al año, destete directo y materno y la reproducción. Levemente moderado en el incremento de la producción de lana y leve reducción del diámetro de la fibra. Control del incremento en el peso de la oveja.	<table border="1"> <caption>ÍNDICE B3</caption> <thead> <tr> <th>Carácter</th> <th>Énfasis Relativo</th> </tr> </thead> <tbody> <tr> <td>Reproducción</td> <td>29.3</td> </tr> <tr> <td>Carne</td> <td>38.8</td> </tr> <tr> <td>Diámetro</td> <td>9.9</td> </tr> <tr> <td>Peso de vellón limpio</td> <td>17.8</td> </tr> <tr> <td>Peso de la oveja</td> <td>3.4</td> </tr> </tbody> </table>	Carácter	Énfasis Relativo	Reproducción	29.3	Carne	38.8	Diámetro	9.9	Peso de vellón limpio	17.8	Peso de la oveja	3.4
Carácter	Énfasis Relativo													
Reproducción	29.3													
Carne	38.8													
Diámetro	9.9													
Peso de vellón limpio	17.8													
Peso de la oveja	3.4													

ORDEN DE VENTAS

MACHOS

REFERENCIA
Percentil destacado

1%	5%	10%	25%
----	----	-----	-----

LOTE 01 CARNEROS PO 2 DIENTES

EPD

Rp	Padre	Ind. A	Ind. B6	Ind. B3	Diám.	PVL(%)	PVS(%)	PDD(%)	PC(%)	PM(%)	Flock Testing (micras)
A337	REF H311	130,5	125,9	122,7	-2,8	-2,7	-2,2	14,3	10,7	34,5	18,7

LOTE 02 CARNEROS PO 2 DIENTES

EPD

Rp	Padre	Ind. A	Ind. B6	Ind. B3	Diám.	PVL(%)	PVS(%)	PDD(%)	PC(%)	PM(%)	Flock Testing (micras)
A007	Ref H311	136,7	126,3	124,1	-2,2	4,9	5,0	13,4	10,2	33,4	20,8
A270	Rancho Blanco 965	130,1	126,0	124,7	-2,0	0,3	1,6	15,5	11,6	34,8	21,1
A453	Ref H311	130,9	124,1	122,4	-2,0	2,4	2,3	13,6	10,3	34,1	21,4

LOTE 03 CARNEROS PO / PI 2 DIENTES

EPD

Rp	Padre	Ind. A	Ind. B6	Ind. B3	Diám.	PVL(%)	PVS(%)	PDD(%)	PC(%)	PM(%)	Flock Testing (micras)
A035	Rancho Blanco K916	131,4	122,4	122,9	-1,0	6,1	7,1	16,6	13,0	32,5	23,5
A221	Asorral 9656	135,6	119,0	116,0	-2,3	5,1	5,2	11,0	8,0	29,1	19,6
1509	Ref H584	128,4	125,8	126,3	-1,5	1,2	2,0	18,2	13,8	34,9	22,4

ORDEN DE VENTAS

MACHOS CONT.

REFERENCIA
Percentil destacado

1%	5%	10%	25%
----	----	-----	-----

LOTE 04 CARNEROS PO 2 DIENTES

EPD

Rp	Padre	Ind. A	Ind. B6	Ind. B3	Diám.	PVL(%)	PVS(%)	PDD(%)	PC(%)	PM(%)	Flock Testing (micras)
A132	Asorral 9656	127,1	117,6	116,0	-1,7	1,7	1,9	12,1	10,0	32,2	22,4
A184	Ref H311	128,7	127,8	127,0	-1,7	0,4	1,9	16,7	12,7	37,0	22,5
A317	Ref H311	127,9	119,3	116,3	-2,2	0,0	1,0	11,4	8,9	33,1	20,7
A329	Ref H311	122,4	116,6	114,4	-2,0	-2,3	-1,9	11,5	8,7	33,0	20,6

LOTE 05 CARNEROS PO 2 DIENTES

EPD

Rp	Padre	Ind. A	Ind. B6	Ind. B3	Diám.	PVL(%)	PVS(%)	PDD(%)	PC(%)	PM(%)	Flock Testing (micras)
A022	Rancho Blanco 965	132,4	124,1	121,9	-2,2	1,9	2,8	13,7	10,6	33,3	19,8
A083	Rancho Blanco 965	129,5	123,5	122,6	-1,5	4,3	3,2	13,1	10,8	34,9	22,7
A129	Asorral 9656	136,2	124,1	123,0	-1,7	8,4	10,3	10,6	7,6	31,8	22,4
A285	Ref H311	128,6	119,9	118,2	-1,7	2,5	4,8	12,0	8,7	32,6	22,1

LOTE 06 CARNEROS PO 2 DIENTES

EPD

Rp	Padre	Ind. A	Ind. B6	Ind. B3	Diám.	PVL(%)	PVS(%)	PDD(%)	PC(%)	PM(%)	Flock Testing (micras)
A067	Rancho Blanco K916	131,1	123,1	121,9	-1,7	5,0	3,8	12,4	9,3	33,9	21,4
A167	Ref H584	136,9	125,0	125,1	-1,3	10,5	8,9	14,8	11,0	33,1	25,3
A190	Ref H311	130,6	127,9	127,2	-1,9	1,5	1,6	15,5	11,7	35,9	21,2
A220	Ref H311	125,4	123,1	123,2	-1,3	0,3	1,3	17,1	13,1	34,4	23,6

ORDEN DE VENTAS

MACHOS CONT.

REFERENCIA
Percentil destacado

1%	5%	10%	20%
----	----	-----	-----

LOTE 07 CARNEROS PO / PI 2 DIENTES

EPD

Rp	Padre	Ind. A	Ind. B6	Ind. B3	Diám.	PVL(%)	PVS(%)	PDD(%)	PC(%)	PM(%)	Flock Testing (micras)
A026	Asorral 6956	125,9	115,2	113,9	-1,5	0,7	2,8	13,9	11,2	30,2	23,5
A097	Asorral 6956	132,7	120,9	120,3	-1,4	6,7	7,9	12,7	10,4	31,8	22,8
A181	Ref H311	125,6	119,9	119,1	-1,5	2,4	2,4	12,4	9,5	33,6	22,7
1447	Ref H584	128,1	123,3	122,8	-1,5	3,3	3,1	13,3	10,2	35,2	21,9

LOTE 08 CARNEROS PO 2 DIENTES

FLOCK TESTING

Promedios				57,0	2,7	3,7	75,1	22,5
Rp	Tipo Nac.	N° Padre	Índice	PC(%100)	PVL(%100)	PVS(%100)	Rend.(%)	Diám.(desvío)
A012	1	6956	89	101	83	90	69,4	0,8
A265	1	H311	97	100	90	99	68,8	-0,6
1454	1	H763	101	107	109	112	73,0	1,2
1508	1	H584	91	102	84	90	69,9	0,5
1529	1	H5843	89	95	99	96	77,8	1,0

NOTAS

ORDEN DE VENTAS

HEMBRAS

REFERENCIA
 Percentil destacado

1%

5%

10%

20%

LOTE 01 BORREGAS PO 2 DIENTES

EPD

Rp	Padre	Ind. A	Ind. B6	Ind. B3	Diám.	PVL(%)	PVS(%)	PDD(%)	PC(%)	PM(%)	Flock Testing (micras)
A006	Ref K753	132,8	125,8	126,1	-1,2	8,0	8,0	14,8	10,9	34,2	22,3
A248	Rancho Blanco K916	134,9	124,6	123,7	-1,8	4,1	4,3	17,3	13,2	32,1	19,4
A429	Ref H311	131,8	126,8	126,2	-1,7	3,9	4,9	14,9	11,2	35,2	22,1
A234	Ref K753	133,6	122,3	121,5	-1,5	7,8	7,4	12,1	9,2	32,5	19,9
A297	Ref H311	125,8	120,7	120,8	-1,1	3,7	4,6	13,8	10,5	33,7	22,6
A185	Ref H311	126,0	123,3	122,2	-1,7	0,6	2,1	13,1	9,9	36,0	20,8
A065	Rancho Blanco K916	123,7	112,8	111,8	-1,1	5,4	5,5	8,3	6,0	30,9	23,0
A299	Ref H311	130,2	124,4	123,7	-1,6	2,3	3,8	16,2	12,0	33,7	22,6
A195	Ref H311	127,6	126,4	127,0	-1,2	3,1	3,8	16,5	12,5	36,3	24,7
A286	Ref H311	126,2	120,4	119,2	-1,7	1,1	2,3	12,8	9,5	33,1	21,1

NOTAS

ORDEN DE VENTAS

HEMBRAS CONT.

REFERENCIA
Percentil destacado

1%

5%

10%

20%

LOTE 02 BORREGAS PO 2 DIENTES

EPD

Rp	Padre	Ind. A	Ind. B6	Ind. B3	Diám.	PVL(%)	PVS(%)	PDD(%)	PC(%)	PM(%)	Flock Testing (micras)
A008	Rancho Blanco 965	127,5	118,0	116,5	-1,5	4,1	4,4	10,2	8,2	32,8	22,6
A402	Ref H584	126,1	117,6	118,0	-1,0	7,1	5,7	10,2	8,1	32,7	23,2
A293	Ref H311	121,7	111,6	110,3	-1,3	3,5	3,1	7,2	5,4	31,2	22,1
A409	Ref H584	129,0	119,9	118,7	-1,7	5,8	4,5	8,4	6,2	33,9	20,4
A085	Ref K753	130,8	122,5	121,8	-1,5	3,4	5,2	14,6	11,6	33,1	20,7
A045	Asorral 6956	137,9	128,6	128,1	-1,6	6,8	7,7	17,3	13,3	32,7	22,3
A264	Ref H311	129,3	120,4	119,1	-1,7	2,9	4,2	13,1	9,8	32,1	21,3
A241	Asorral 6956	130,4	114,5	112,3	-1,7	3,5	4,0	12,8	10,3	28,1	20,2
A203	Asorral 6956	133,4	120,4	119,2	-1,5	6,0	6,2	14,1	11,4	30,5	20,6
A444	Ref H311	121,4	115,0	113,5	-1,5	0,7	1,5	9,1	7,1	32,8	21,5



prolificos / afinadores / adaptados al medio

ORDEN DE VENTAS

HEMBRAS CONT.



LOTE 03 BORREGAS PI 2 DIENTES

FLOCK TESTING

Promedios				36,0	1,8	2,3	80,1	20,9
Rp	Tipo Nac.	N° Padre	Índice	PC(%100)	PVL(%100)	PVS(%100)	Rend.(%)	Diám.(desvío)
1485	1	H311	89,0	97,0	92,0	92,0	80,7	0,5
1476	2	H311	85,0	109,0	83,0	79,0	83,7	2,4
1512	1	H584	139,0	122,0	126,0	118,0	85,4	0,7
1457	1	965	122,0	111,0	99,0	105,0	76,0	-1,3
1486	1	H311	76,0	89,0	92,0	100,0	73,3	0,8
1480	1	H311	108,0	98,0	107,0	105,0	81,5	-1,0
1473	1	H311	104,0	102,0	96,0	100,0	76,1	-0,8
1522	1	H584	85,0	103,0	96,0	92,0	84,0	2,5
1456	1	985	132,0	121,0	122,0	131,0	74,3	1,0
1464	2	H311	112,0	115,0	115,0	118,0	77,6	0,2

NOTAS _____

ORDEN DE VENTAS

HEMBRAS CONT.

REFERENCIA
Percentil destacado

1%

5%

10%

20%

LOTE 04 BORREGAS PO 2 DIENTES

FLOCK TESTING

Promedios				36,0	1,8	2,3	80,1	20,9
Rp	Tipo Nac.	N° Padre	Índice	PC(%100)	PVL(%100)	PVS(%100)	Rend.(%)	Diám.(desvío)
1517	1	6956	111,0	102,0	95,0	92,0	82,7	-1,9
1467	1	H311	101,0	109,0	105,0	105,0	80,4	2,1
1510	1	H584	106,0	100,0	121,0	118,0	82,3	1,1
1524	1	H584	82,0	94,0	83,0	87,0	75,3	0,1
1455	1	965	83,0	95,0	72,0	74,0	77,4	-1,0
1482	1	H311	89,0	94,0	100,0	96,0	83,1	0,6
1516	1	6956	110,0	105,0	112,0	109,0	81,8	0,6
109	1	H584	91,0	108,0	79,0	79,0	80,1	0,9
011	1	6956	118,0	106,0	107,0	109,0	78,4	-0,9
334	1	H311	104,0	104,0	90,0	92,0	78,5	-0,7

EPD

Rp	Padre	Ind. A	Ind. B6	Ind. B3	Diám.	PVL(%)	PVS(%)	PDD(%)	PC(%)	PM(%)	Flock Testing (micras)
A411	Ref H584	129,6	120,1	120,1	-1,2	6,9	5,0	12,3	9,7	33,1	22,3
A295	Ref H584	130,4	121,1	121,2	-1,1	7,1	5,6	13,8	10,9	32,2	21,6
A015	Asorral 6956	130,5	120,0	118,8	-1,6	4,7	6,6	11,4	9,0	32,2	21,8
A004	Asorral 6956	127,9	122,2	123,0	-1,0	5,2	6,0	14,1	10,9	33,5	23,5



¡SEGUÍMOS BAJANDO MUCRAS!

45° REMATE ANUAL
ALIANZA GENÉTICA CORRIEDALE

JUEVES 07 MARZO

Asociación Rural
de Florida - 15 hs.



Organizan:



Remata:



Condiciones:

180 días libres | Pago contado: 6% dto | Compra de 10 o más carneros: 10% dto. | Retiro en el día: 3% dto. | Socios SCCU: 2% dto
Flete gratis para todas las compras

Más información en:

www.romualdo.com.uy

Colaboran:



Auspicia:

